

# Campus Solution

## Infotyp Adresspflege

### PLZ plus



#### BESCHREIBUNG

Postleitzahlen- und Ortsdateien stellt die Schweizerische Post seit langem elektronisch zur Verfügung. Dennoch konnten SAP HR Kunden davon bisher nicht profitieren, da der Infotyp Anschriften im SAP-Standard keine simple Verprobung der landesspezifischen Postleitzahlen zulässt.

Die HR Solution PLZ plus bringt nun die lang erwartete Lösung. Der Sachbearbeiter wird bei der Adresspflege komfortabel unterstützt, indem er bei Eingabe einer Postleitzahl den Ort vorgeschlagen bekommt und im umgekehrten Fall natürlich die Postleitzahl passend zum eingegebenen Ort erhält. Eine grosse Erleichterung ist auch die generische Suchmöglichkeit nach Teilen von Ortsnamen und Postleitzahlbereichen.

Der Kanton (Region) wird korrekt mit übernommen.

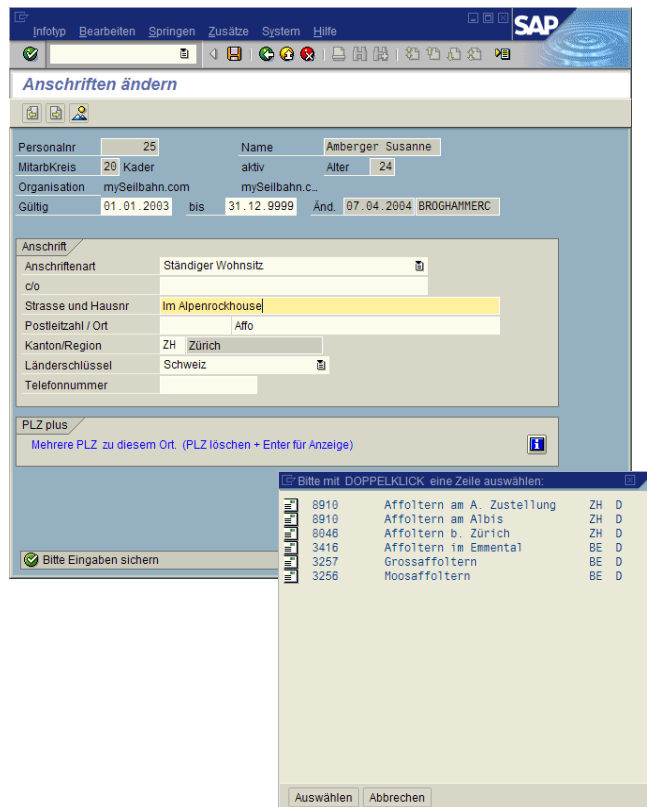

PLZ plus kann aber noch mehr. So erhält der Sachbearbeiter z.B. bei uneindeutigen Eingaben eine Vorschlagsliste, aus der er per Doppelklick einen gewünschten Eintrag auswählen kann.

Und last but not least: Wenn der Endbenutzer davon überzeugt ist, dass seine Eingabe so stimmt, dann kann er Vorschlagswerte manuell übersteuern.

#### IHR NUTZEN

- ❖ Zeitersparnis bei der Adresspflege durch die Eingabeunterstützung
- ❖ Massive Verbesserung der Datenqualität im Mitarbeiteradressenbestand

Da die SAP-HR-Systeme meist nicht an der Schweizerischen Grenze halt machen, benötigen Sie sicher auch Auslandsadressen. Entscheiden Sie selbst, für welche Länder Sie PLZ plus aktivieren möchten. Die Lösung bietet Ihnen hierfür eine eigene mandantenabhängige Customizing-Tabelle.

Postleitzahlenverzeichnisse für die Schweiz, Italien, Deutschland und Österreich können einfach vom Internet in lokale Textdateien gesichert werden. Teil von PLZ plus ist ein Programm, mit dem diese Textdateien in eine zentrale mandantenübergreifende Postleitzahlen-Tabelle gefüllt werden.

#### VERFÜGBARKEIT

Solution 723 PLZ plus ist ab Release 4.6C einsetzbar. Wir empfehlen eine Wartung des Produkts.

#### NEU: SOLUTION 723 PLZ PLUS V 2.0

- ❖ inklusive Bewerberadressen / Ersterfassung
- Interaktive Prüfprogramme für existierende Adressen mit automatischer und manueller Korrekturmöglichkeit (hotspot)